

PYMETEC

Fácil de aprender, simple de usar.

www.pymetec.cl

Nuestra Empresa

efactura PymeTec es un servicio creado para satisfacer las nuevas necesidades de nuestros clientes ya que el SII inició el proceso de masificación de la factura electrónica hacia todos los contribuyentes.

Nuestro Software además de emitir documentos tributarios electrónicos como factura de venta afecta, factura exenta, guías de despacho, nota de crédito y nota de débito posee todas las cualidades y características del software de gestión y punto de venta PymeTec Retail.

Transformándolo en el más completo, eficiente y asequible del mercado.

Ya que es muy fácil de instalar
Sin los eternos pagos de DTES emitidos
Pagas solo 1 licencia

Y lo puedes instalar en todas las sucursales y equipos que quieras.

Con un equipo de soporte capacitado para ayudarte con cualquier problema o duda que tengas.

Por que en PymeTec lo hacemos fácil de aprender y simple de usar!!

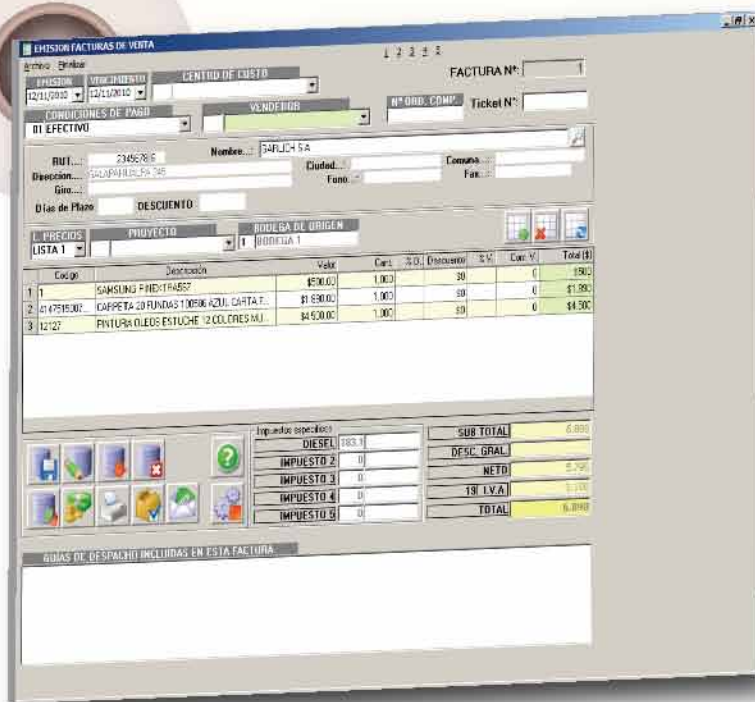

Beneficios Facturación Electrónica

- 1 Los contribuyentes no necesitan concurrir a las oficinas del SII a timbrar documentos, ya que se realiza vía internet.
- 2 No hay riesgo de pérdida de documentos timbrados.
- 3 Operar con documentos tributarios electrónicos permite hacer importantes mejoras en sus procesos de negocios.
- 4 Ahorro de dinero, por no tener que imprimir en papel con copias, ni pagar digitador.
- 5 Mayor confiabilidad en los documentos en la autenticidad como en no adulteración.
- 6 Eliminación de errores en la impresión y pérdida de tiempo en la entrega de documentos de papel.
- 7 Se evita demora en los pagos por errores o por pérdidas de documentos.
- 8 Permite recibir en forma electrónica DTE de los proveedores electrónicos



Requisitos para ser emisor de DTE

Sí Ud. aún no ha sido autorizado por el SII para emitir Factura Electrónica, debe definir primero el software con que generará las facturas electrónicas y posteriormente obtener la autorización correspondiente de parte del SII.

POSTULACIÓN

La postulación sólo puede ser efectuada por un representante legal del contribuyente interesado, autenticado con certificado digital, ingresando algunos datos de contacto e informando quién actuará como Usuario Administrador de Documentos Tributarios Electrónicos al interior de la empresa

Asimismo, deberá cumplir con los procesos de:

- Simulación.
- Intercambio de información.
- Envío de muestras de impresión.
- Declaración de cumplimiento de requisitos.
- Autorización del contribuyente.



Requisitos para ser **emisor de DTE**

A su vez, su empresa debe:

- 1** Haber realizado y mantener vigente el trámite de inicio de actividades
- 2** Calificar como contribuyente de Primera Categoría, de acuerdo a lo indicado en el Art. 20 de la Ley sobre Impuesto a la Renta.
- 3** No tener la condición de querellado, procesado o, en su caso, acusado por delito tributario, o condenado por este tipo de delito hasta el cumplimiento total de su pena.
- 4** Para poder emitir documentos tributarios electrónicos con IVA, se requiere además ser contribuyente de IVA y contar con verificación positiva de actividades en terreno
- 5** Es una exigencia del Servicio que ni el representante legal ni los firmantes autorizados de una empresa tengan situaciones pendientes con el SII.

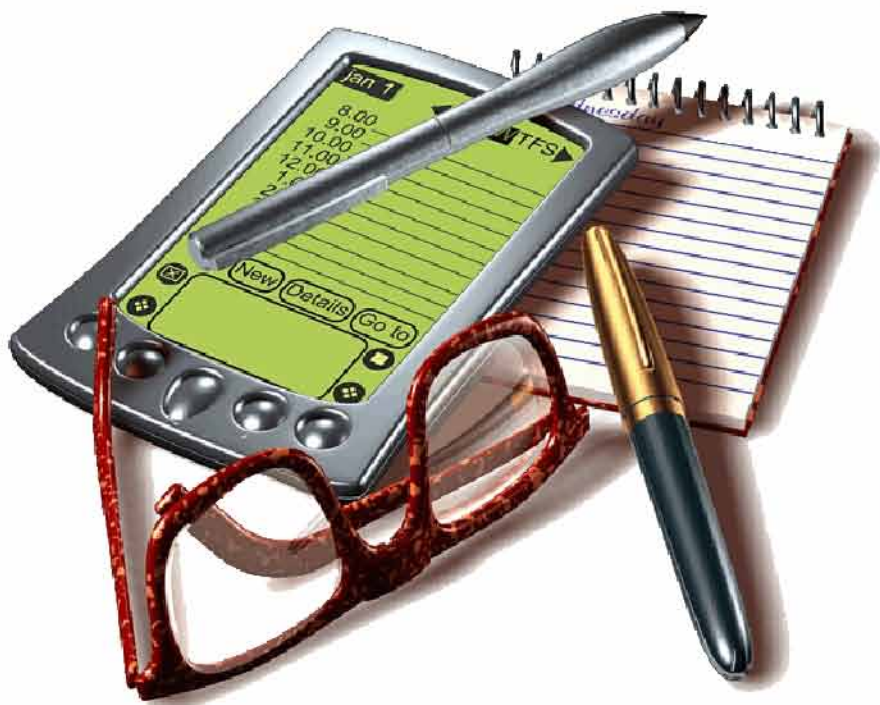

Requisitos para comenzar a facturar Electrónicamente

- 1 Contar con un certificado digital



¿Pero que es el certificado digital?

Los certificados digitales permiten acreditar la existencia de una empresa o persona en el mundo virtual, además de asegurar la identidad digital de sitios web. Lo anterior permite reducir al mínimo los fraudes virtuales originados por la suplantación virtual de personas y empresas, y por la existencia de sitios fantasmas.

Requisitos para comenzar a facturar Electrónicamente

- 2 Poseer un sistema computacional que permita emitir documentos tributarios electrónicos DTEs.
- 3 Presentar la respectiva postulación ante el SII.
- 4 Someter al sistema computacional a la verificación correspondiente para la emisión de documentos electrónicos, mediante un set de pruebas, dispuestas por el SII.

Recibirás asistencia técnica, durante todo el proceso de implementación y pruebas.



Diferencias y ventajas de adquirir

PYMETEC

- 1 No pagas por cada DTES emitido.
- 2 Tampoco por licencias para cada sucursal, y por cada equipo
- 3 Eres dueño de tu propio sistema.
- 4 No requiere hosting, basta con un e-mail habilitado para recibir y enviar DTES.
- 5 Sistema totalmente fácil e intuitivo de usar.
- 6 Además de poder emitir DTES, también es el más completo software de Gestión, Punto de Venta y control de inventario del mercado.



Diferencias y ventajas de adquirir PYMETEC

- 7 No tienes que pagar por cada producto, por separado.
- 8 Equipo altamente cualificado para guiarte, resolver dudas y requerimientos de soporte técnico.
- 9 Facilidades de pago y 15 % descuento pago contado.
- 10 Manejar en forma fácil tu negocio.
- 11 Controlar el inventario de tu negocio y tus ventas.
- 12 Tendrás la información segura.

Por que creamos soluciones computacionales para las pymes!.



Al adquirir PYMETEC obtendrá los siguientes beneficios:

- 1 6 meses de soporte, vía telefónico y online.
- 2 Hosting gratuito durante el periodo de soporte.
- 3 6 Visitas de 3 horas cada una. (para capacitación y soporte.)
- 4 Descuento 15% por pago contado.

*1.- Se entiende por pagar 1 licencia a que cada empresa emisora debe contar con el certificado digital para poder validar su sistema. Es decir 1 certificado por empresa, sin restricciones de instalación en sucursales, ni equipos de trabajo.(bajo el mismo rut).

*2.- Si desea obtener el sistema para otra de sus empresas con diferente rut, tiene descuento, para la segunda empresa.



PYMETEC

Fácil de aprender, simple de usar.

más información en:

www.pymetec.cl

02-8977920